

Objetivo del INGGLOB

Replicar el comportamiento del fondo INGGOPC operado por el equipo de ING Investment en Holanda, mismo que se encuentra listado en Luxemburgo.

Políticas de Inversión

El fondo subyacente invierte principalmente en un portafolio diversificado de acciones y/o valores transferibles emitidos por sociedades constituidas cotizadas o negociadas en cualquier otro país industrializado que probablemente redunden en mayores ingresos que la media mundial. El benchmark del fondo subyacente es el Índice MSCI World.

Estadísticas Relevantes

Activos administrados	\$312,872,632
YTD (pesos)	-2.15%
Primeras 10 Posiciones / Activos Totales	18.31%
Clave de Pizarra	INGGLOB

Características Generales

Disponibilidad	Semanal
Horario	9:00 a 12:30 hrs.
Horizonte de Inversión	Largo Plazo
Calificación	Agresiva

Políticas de Operación:

Compra:	Diario T+4
Venta:	Martes T+5

Reporte Mensual INGGLOB

Desempeño	Septiembre	Acum año 2010	Cruce Ene10
INGGLOB BO (pesos)	6.10%	4.72%	4.72%
INGGLOB BO (USD)	10.98%	2.05%	2.05%
INGGOPC**(Euros)	1.96%	7.24%	N/D
MSCI World Index (pesos)	4.66%	3.36%	3.36%

*Rendimientos efectivos

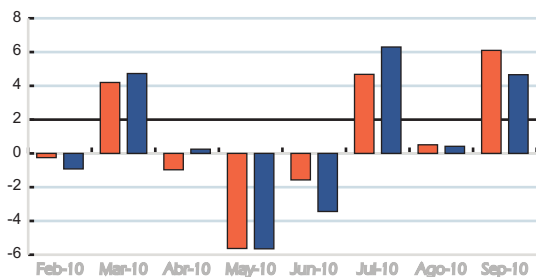
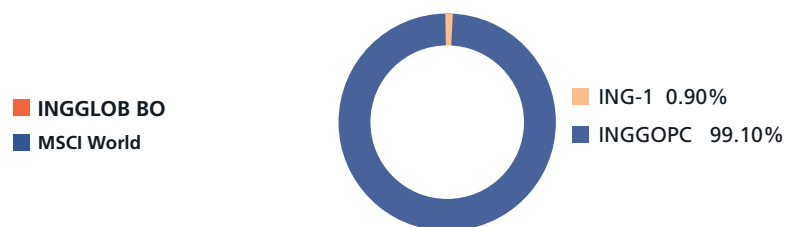
Rendimiento Efectivo Ultimos 07 Meses**Estructura de Activos de INGGLOB****Distribución Geográfica de Activos**

US	Estados Unidos	46.38%
CH	China	10.74%
UK	Reino Unido	8.48%
SZ	Suiza	5.03%
JP	Japón	4.00%
BR	Brasil	3.81%
FR	Francia	3.04%
AL	Alemania	2.57%
CA	Canadá	2.40%
OTR	Otros	13.56%

Acciones con Mayor Concentración

1	Apple Inc	3.97%
2	Citigroup Inc	1.78%
3	Aobe System Inc	1.73%
4	Ping An Insurance Group Co-h	1.71%
5	Hsbc Holdings Plc	1.63%
6	Nestle Sa-reg	1.56%
7	Yum! Brands Inc	1.56%
8	Citrix Systems Inc	1.47%
9	Xstrata Plc	1.46%
10	Wells Fargo & Co	1.44%

** INGGOPC LX es el ticker en Bloomberg del Fondo ING (L) Invest Global Oportunities que se cotiza en Luxemburgo

Comentario Mensual

El MSCI (AC) índice mundial se redujo un 2,9% en términos de euros. Movimientos de divisas y la debilidad del euro, en particular, fueron un factor decisivo en el rendimiento de las carteras de renta variable global.

Apoyado por las noticias macroeconómicas favorables y fuertes resultados corporativos, la renta variable global inicialmente continuó con la tendencia al alza que comenzó en marzo.

La aversión al riesgo aumentó con fuerza. UE-políticos lograron calmar a los mercados al anunciar una cifra sin precedentes EUR 750 mil millones del paquete de rescate. Pero la escalada de alivio duró poco.

Energía, el sector más débil, se vio afectada por la caída de los precios del petróleo y el derrame de petróleo de BP en el Golfo de México. Productos básicos de consumo, telecomunicaciones y servicios públicos fueron los únicos sectores con retornos positivos del euro. Finanzas rendimiento inferior bajo la amenaza de una mayor regulación y el posible impacto negativo de la crisis de la deuda soberana de los balances de los bancos y los costos de financiamiento.

Durante el trimestre las acciones en Europa y países desarrollados de Asia excepto Japón fueron las más afectadas. Japón, los mercados emergentes y los EE.UU. fueron los mejores regiones de mayor rendimiento en términos de euros.

Las acciones europeas se recuperaron ligeramente en junio, particularmente en comparación con valores de los EE.UU. afectados negativamente por los datos económicos débiles.

ING Investment Management

Amsterdam
Tel: 31 20 563 87 98
Bruselas
Tel: 32 2 547 2178
Londres
Tel: 44 20 7767 1000
Nueva York
Tel: 1 646 424 6000
Asia
Tel: 852 2846 3935
Francia
Tel: 33 1 56 39 44 98

Alemania
Tel: 31 70 378 1107
Italia
Tel: 39 02 476 22 081
España
Tel: 34 91 598 012
Suiza
Tel: 41 22 787 1525
Luxemburgo
Tel: 352 40 6540 5656
Grecia
Tel: 30 210 3288 691

Hungría
Tel: 36 1 266 0328
Republica Checa
Tel: 420 2 510 91 713
Polonia
Tel: 48 22 820 5111
Dinamarca / Noruega
Tel: 31 70 378 1063
Austria
Tel: 39 02 4762 2991
Chile
Tel: 562 330 0617

Brasil
Tel: 55 11 3779 4846
Ciudad de México
Tel: 52 55 9177 1000
Perú
Tel: 511 411 9191
Otros países
fundinfo@ingim.com

INVESTMENT MANAGEMENT



Liberación de responsabilidad

Este documento ha sido elaborado por ING Investment Management (México) S.A. de C.V. (en lo sucesivo "D2IIMM") con la finalidad de proporcionar a sus clientes información financiera general relativa a sus fondos y los activos objeto de inversión en los que invierten; cualquier opinión o estimación contenida en este documento constituye el punto de vista de los analistas profesionales de IIMM a la fecha de publicación y puede estar sujeta a cambios sin previo aviso. El contenido del presente documento proviene de fuentes consideradas como fidedignas, sin embargo no se ofrece garantía alguna, ni representa una sugerencia para la toma de decisiones en materia de inversión. El inversionista debe tener en cuenta que los resultados históricos de los instrumentos financieros no garantizan resultados futuros. IIMM no asume ningún tipo de responsabilidad en caso de que el presente documento sea interpretado como recomendación de compra o venta de cualquiera de los activos objeto de inversión que en el mismo se mencionan. El inversionista interesado en invertir en los fondos de ING Investment Management México, deberá consultar el prospecto de información correspondiente para conocer todas las características de operación, administración, liquidación, etc. de cada fondo. Este documento no podrá ser reproducido o utilizado parcial o totalmente por ningún medio, ni ser distribuido, citado o divulgado sin el permiso previo por escrito otorgado por IIMM.